

 <p>ISTITUTO COMPRESIVO MALALBERGO BARICELLA</p>	<p>ISTITUTO COMPRESIVO COMPRESIVO DI MALALBERGO E BARICELLA ad Indirizzo Musicale</p> <p>Via F.lli Cervi 12 - 40051 Altedo di Malalbergo (BO) - Tel. 051 870808 - 875925 CF: 91202160379</p> <p>Mail: boic825003@istruzione.it Pec: boic825003@pec.istruzione.it segreteria@icmalalbergo.istruzione.it</p>	
---	---	---

ISCRIZIONI ALLA SCUOLA DELL'INFANZIA STATALE a.s. 2021/2022

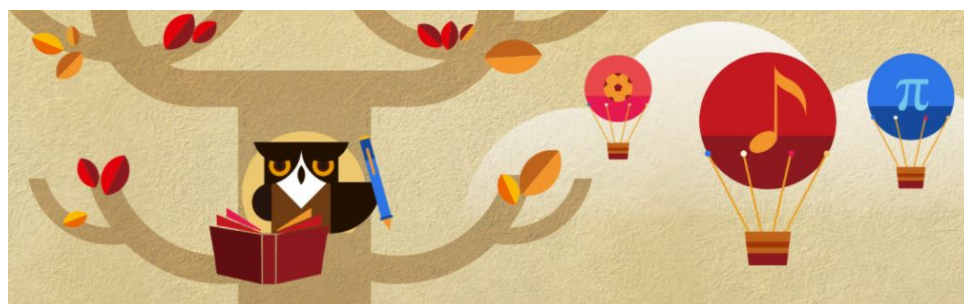

Le iscrizioni alla scuola dell'infanzia sono aperte dal 4 al 25 gennaio 2021
Il modulo cartaceo da compilare per l'iscrizione è reperibile dal giorno 21 dicembre 2021
- sul sito della scuola www.icmalalbergo.edu.it
- presso la segreteria dell'Istituto Comprensivo, via F.lli Cervi,12- Altedo di Malalbergo

Chi può iscriversi per l'a.s. 2021/2022

Possono iscriversi alle scuole dell'infanzia i bambini che compiono 3 anni entro il 31 dicembre 2021.

Possono essere iscritti anche i bambini che compiono tre anni di età entro il 30 aprile 2022. Il loro accoglimento è subordinato alla disponibilità di posti e all'esaurimento delle liste di attesa. L'eventuale inserimento avverrà comunque a partire da gennaio 2022.

Apposita graduatoria sarà costituita in base ai criteri deliberati dal Consiglio di Istituto e pubblicati sul sito della scuola.

Orario di funzionamento della scuola dell'infanzia

L'orario di funzionamento a tempo pieno della scuola dell'infanzia, è pari a 40 ore settimanali, dal lunedì al venerdì: h 8,30-16,30.

Come si presenta la domanda

La domanda va presentata dal 4 gennaio al 25 gennaio 2021 presso la segreteria dell'istituto Comprensivo, via F.lli Cervi 12 Altedo, nei seguenti orari, previo appuntamento da indicare al seguente [link](#):

- martedì: h 11,00-15,30 (per la presentazione del modulo cartaceo Scuola Infanzia)
- lunedì e mercoledì: h 8,30-9,30 / 11,30-13,30 (per la presentazione del modulo cartaceo Scuola Infanzia)
- sabato: h 8,30-10,30 (per la presentazione del modulo cartaceo Scuola Infanzia)

Dove si possono trovare informazioni sulle scuole dell'infanzia dell'Istituto Comprensivo

Come utile fonte di informazione, le famiglie possono consultare il PTOF (Piano dell'Offerta Formativa) dell'Istituto Comprensivo, reperibile sul sito www.icmalalbergo.edu.it.

Al momento dell'iscrizione verranno presentate le Linee guida della scuola dell'Infanzia e il Patto di Corresponsabilità Educativa.

La Dirigente Scolastica in collaborazione con i referenti di plesso terrà l'assemblea informativa da remoto in data

venerdì 08/01/2021 dalle ore 17.30 alle ore 18.30

meet.google.com/iki-ujji-hnf

Che cos'è l'iniziativa "Open day"

Nel pieno rispetto delle misure per fronteggiare l'emergenza epidemiologica da COVID-19, le scuole dell'infanzia dell'Istituto Comprensivo apriranno le loro porte a tutti i genitori, tramite tour virtuale, per visitare i locali, i lavori prodotti nelle sezioni e ricevere le informazioni sull'organizzazione della scuola dell'Infanzia.

Di seguito i link ai tour virtuali dei plessi delle scuole dell'infanzia:

[Scuola dell'Infanzia di Altedo](#)

[Scuola dell'infanzia di Baricella](#)

[Scuola dell'infanzia di Malalbergo](#)

[Scuola dell'Infanzia di San Gabriele](#)

Servizi di pre e post-scuola, mensa e trasporto

Questi servizi complementari sono organizzati dal Comune, pertanto le iscrizioni devono essere presentate esclusivamente on-line accedendo dal portale sul sito del Comune di residenza, a partire dal mese di giugno 2021.

È necessario essere provvisti delle credenziali SPID.

IL DIRIGENTE SCOLASTICO

Dott.ssa Cristina Arci

Firma autografa sostituita a mezzo stampa
Ai sensi dell'art. 3, comma 2 del D L n. 39/1993