

 <p>ISTITUTO COMPRESIVO MALALBERGO BARICELLA</p>	<p>ISTITUTO COMPRESIVO COMPRESIVO DI MALALBERGO E BARICELLA ad Indirizzo Musicale</p> <p>Via F.lli Cervi 12 - 40051 Altedo di Malalbergo (BO) - Tel. 051 870808 - 875925 CF: 91202160379</p> <p>Mail: boic825003@istruzione.it Pec: boic825003@pec.istruzione.it segreteria@icmalalbergo.istruzione.it</p>	
---	---	---

ISCRIZIONI ALLA SCUOLA SECONDARIA DI PRIMO GRADO STATALE a.s.2021/2022

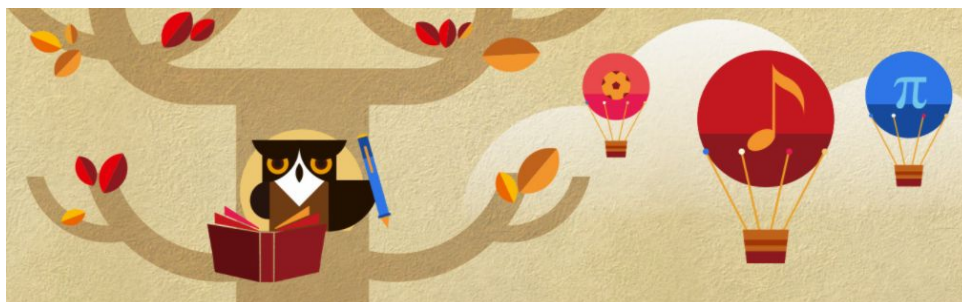

Le iscrizioni alla scuola secondaria di primo grado devono essere presentate dal 4 al 25 gennaio 2021 esclusivamente on line sul sito web www.istruzione.it.

Gli indirizzi di studio

All'atto dell'iscrizione i genitori possono scegliere tra le seguenti opzioni:

Plessi di Altedo e Baricella Tempo ordinario

30 ore dal lunedì al venerdì ore 8,00-14,00.

Plesso di Malalbergo Tempo prolungato dal lunedì al venerdì, con 3 rientri pomeridiani (martedì, mercoledì e venerdì).

In caso di eccedenza di domande rispetto alla disponibilità dei posti, verrà redatta un'apposita graduatoria formulata in base ai criteri deliberati dal Consiglio di Istituto, pubblicata sul sito www.icmalalbergo.edu.it.

Corso ad indirizzo musicale/Orario di funzionamento

Gli alunni di tutti i plessi possono iscriversi all'Indirizzo Musicale.

Gli strumenti insegnati sono: **chitarra, percussioni, pianoforte e violino**. Essi vengono attribuiti agli alunni dalla Commissione, tenendo conto delle attitudini e, quando possibile, delle preferenze espresse nel momento dell'iscrizione.

La sede del corso è ad Altedo. Sono ammessi a frequentare il corso ad Indirizzo Musicale, nel limite dei posti disponibili, gli alunni che superano l'apposita prova orientativo-attitudinale predisposta dalla scuola nel mese di febbraio. In caso di accoglimento nella classe di strumento, la frequenza è obbligatoria e vincolante per il triennio.

Come presentare la domanda di iscrizione

Si riportano di seguito le indicazioni principali contenute nella circolare n. 20651 del 12 novembre 2020:

*“Ai sensi dell'articolo 7, comma 28, del d.l. 95/2012, convertito dalla l. 135/2012, le iscrizioni sono effettuate **on line** per tutte le classi iniziali della scuola primaria, secondaria di primo grado e secondaria di secondo grado statale. Si effettuano on line anche le iscrizioni ai percorsi di istruzione e formazione professionale erogati in regime di sussidiarietà dagli istituti professionali nonché dai centri di formazione professionale accreditati dalle Regioni che, su base volontaria, aderiscono al procedimento di iscrizione on line. Le iscrizioni alle classi iniziali dei corsi di studio delle istituzioni scolastiche paritarie si effettuano on line esclusivamente per le scuole paritarie che decidono facoltativamente di aderire alla modalità telematica. Le domande di iscrizione on line dovranno essere presentate **dalle ore 8:00 del 4 gennaio 2021 alle ore 20:00 del 25 gennaio 2021**. I genitori e gli esercenti la responsabilità genitoriale (affidatari, tutori) accedono al sistema “Iscrizioni on line”, disponibile sul portale del Ministero dell'Istruzione www.istruzione.it/iscrizionionline/ utilizzando le credenziali fornite tramite la registrazione che è possibile avviare*

già a partire dalle ore 9:00 del 19 dicembre 2020. Coloro che sono in possesso di un'identità digitale (SPID) possono accedere al servizio utilizzando le credenziali del proprio gestore. All'atto dell'iscrizione, i genitori e gli esercenti la responsabilità genitoriale rendono le informazioni essenziali relative all'alunno/studente per il quale è richiesta l'iscrizione (codice fiscale, nome e cognome, data di nascita, residenza, etc.) ed esprimono le loro preferenze in merito all'offerta formativa proposta dalla scuola o dal centro di formazione professionale prescelto. Le istituzioni scolastiche destinatarie delle domande offrono un servizio di supporto alle famiglie prive di strumentazione informatica. In subordine, qualora necessario, anche le scuole di provenienza offrono il medesimo servizio. Si ricorda che il sistema "Iscrizioni on line" permette di presentare una sola domanda di iscrizione per ciascun alunno/studente consentendo, però, ai genitori e agli esercenti la responsabilità genitoriale di indicare anche una seconda o terza scuola/centro di formazione professionale cui indirizzare la domanda nel caso in cui l'istituzione scolastica di prima scelta non avesse disponibilità di posti per l'anno scolastico 2021/2022."

I codici meccanografici delle scuole dell'istituto Comprensivo di Malalbergo e Baricella sono:

Scuola secondaria di Baricella: codice meccanografico **BOMM825025**

Scuola secondaria di Altedo e Malalbergo: codice meccanografico unico **BOMM825014** (all'interno del modello sarà possibile esprimere la preferenza per il plesso)

Come ricevere assistenza

La segreteria dell'Istituto Comprensivo in via F.lli Cervi 12, ad Altedo, offre un servizio di supporto e consulenza alle famiglie prive di strumentazione informatica o che necessitano di informazioni, dal 4 gennaio 2020 al 25 gennaio 2021 nei seguenti orari, previo appuntamento per evitare assembramenti:

- martedì: h 11,00-15,30 (iscrizione on line)
- lunedì e mercoledì: h 8,30-9,30 / 11,30-13,30 (iscrizione on line)
- sabato: h 10,30-13,30 (consulenza per tutti i genitori)

Contatti

Per informazioni sulle iscrizioni è possibile inoltre contattare per email boic825003@istruzione.it o telefonicamente allo 051870808, l'impiegata responsabile del procedimento ELENA BERSELLI.

Dove trovare le informazioni sulle scuole secondaria di primo grado dell'Istituto Comprensivo

Le famiglie possono consultare il PTOF (Piano dell'Offerta Formativa) dell'istituto Comprensivo, pubblicato sul sito www.icmalalbergo.edu.it.

La Dirigente Scolastica in collaborazione con i referenti di plesso terrà l'assemblea informativa da remoto in data

martedì 12/01/2021 dalle ore 17.30 alle ore 18.30

meet.google.com/czz-xfht-nua

Che cos'è l'iniziativa "Open day"

Nel pieno rispetto delle misure per fronteggiare l'emergenza epidemiologica da COVID-19, le scuole secondarie dell'Istituto Comprensivo apriranno virtualmente le loro porte a tutti i genitori per visitare i locali, le iniziative di ampliamento dell'offerta formativa e ricevere le informazioni sull'organizzazione della scuola secondaria.

Di seguito i link al tour virtuale dei plessi delle scuole secondarie di primo grado:

[Scuola Secondaria di primo grado di Altedo](#)

[Scuola Secondaria di primo grado di Baricella](#)

[Scuola Secondaria di primo grado di Malalbergo](#)

Servizi di mensa e trasporto

Questi servizi complementari sono organizzati dal Comune, pertanto le iscrizioni devono essere presentate esclusivamente on-line accedendo dal portale sul sito del Comune di residenza, a partire dal mese di giugno 2021.

È necessario essere provvisti delle credenziali SPID.

IL DIRIGENTE SCOLASTICO

Dott.ssa Cristina Arci

Firma autografa sostituita a mezzo stampa
Ai sensi dell'art. 3, comma 2 del D.L.n. 39/1993