



ISTITUTO COMPRENSIVO DI MALALBERGO E BARICELLA
ad Indirizzo Musicale

Via F.lli Cervi 12 - 40051 Altedo di Malalbergo (BO) Tel. 051 870808 - 875925 CF: 91202160379
Mail: boic825003@istruzione.it - segreteria@icmalalbergo.istruzione.it Pec: boic825003@pec.istruzione.it



ISCRIZIONI ALLA SCUOLA DELL'INFANZIA STATALE a.s. 2021/2022

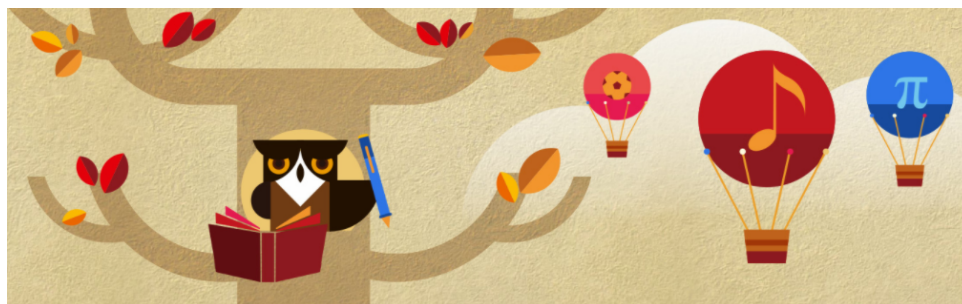

Le iscrizioni alla scuola dell'infanzia sono aperte dal 4 al 28 gennaio 2022 compilando il format presente sul sito della scuola all'indirizzo www.icmalalbergo.edu.it ed allegando la documentazione richiesta.

Chi può iscriversi per l'a.s. 2022/2023

Possono iscriversi alle scuole dell'infanzia i bambini che compiono 3 anni entro il 31 dicembre 2022.

Possono essere iscritti anche i bambini che compiono tre anni di età entro il 30 aprile 2023. Il loro accoglimento è subordinato alla disponibilità di posti e all'esaurimento delle liste di attesa. L'eventuale inserimento avverrà comunque a partire da gennaio 2023.

Apposita graduatoria sarà costituita in base ai [criteri deliberati dal Consiglio di Istituto](#) e pubblicati sul sito della scuola.

Orario di funzionamento della scuola dell'infanzia

L'orario di funzionamento a tempo pieno della scuola dell'infanzia, è pari a 40 ore settimanali, dal lunedì al venerdì: h 8,30-16,30.

Come si presenta la domanda

La domanda va inviata **dal 4 gennaio al 28 gennaio 2022** compilando il format presente sul sito della scuola all'indirizzo www.icmalalbergo.edu.it ed allegando la documentazione richiesta.

La segreteria si rende disponibile a fornire assistenza negli orari sotto indicati, previo appuntamento da prenotare al seguente [link](#):

- martedì: h 11,00-15,30
- lunedì e mercoledì: h 8,30-9,30 / 11,30-13,30
- sabato: h 8,30-10,30

Dove si possono trovare informazioni sulle scuole dell'infanzia dell'Istituto Comprensivo

Come utile fonte di informazione, le famiglie possono consultare il PTOF (Piano dell'Offerta Formativa) dell'Istituto Comprensivo, reperibile sul sito www.icmalalbergo.edu.it.

Al momento dell'iscrizione verranno presentate le Linee guida della scuola dell'Infanzia e il Patto di Corresponsabilità Educativa.

Firmato digitalmente da CRISTINA ARCI

La Dirigente Scolastica in collaborazione con i referenti di plesso terrà l'assemblea informativa da remoto in data

lunedì 10/01/2022 dalle ore 17.30 alle ore 18.30

meet.google.com/skv-fvct-tnf

Che cos'è l'iniziativa "Open day"

Nel pieno rispetto delle misure per fronteggiare l'emergenza epidemiologica da COVID-19, le scuole dell'infanzia dell'Istituto Comprensivo apriranno le loro porte a tutti i genitori, tramite tour virtuale, per visitare i locali, i lavori prodotti nelle sezioni e ricevere le informazioni sull'organizzazione della scuola dell'Infanzia.

Di seguito i link ai tour virtuali dei plessi delle scuole dell'infanzia:

[Scuola dell'Infanzia di Altedo](#)

[Scuola dell'infanzia di Baricella](#)

[Scuola dell'infanzia di Malalbergo](#)

[Scuola dell'Infanzia di San Gabriele](#)

Servizi di pre e post-scuola, mensa e trasporto

Questi servizi complementari sono organizzati dal Comune, pertanto le iscrizioni devono essere presentate esclusivamente on-line accedendo dal portale sul sito del Comune di residenza, a partire dal mese di giugno 2022.

È necessario essere provvisti delle credenziali SPID.

IL DIRIGENTE SCOLASTICO

Dott.ssa Cristina Arci

Firmato digitalmente da CRISTINA ARCI